

TROŠKOVNIK POPRAVKA KROVA

GRAĐEVINA: Stambena zgrada

Adresa: Iva Vojnovića 36, Dubrovnik



DOMOUPRAVA DUBROVNIK d.o.o.

Iva Vojnovića 31, 20 000 Dubrovnik

NARUČITELJ:

SUVLASNICI ZRADE
IVA VOJNOVIĆA 36

GRAĐEVINA:

STAMBENA ZGRADA

ADRESA:

IVA VOJNOVIĆA 36,
20000 DUBROVNIK

TROŠKOVNIK

POPRAVKA KROVA

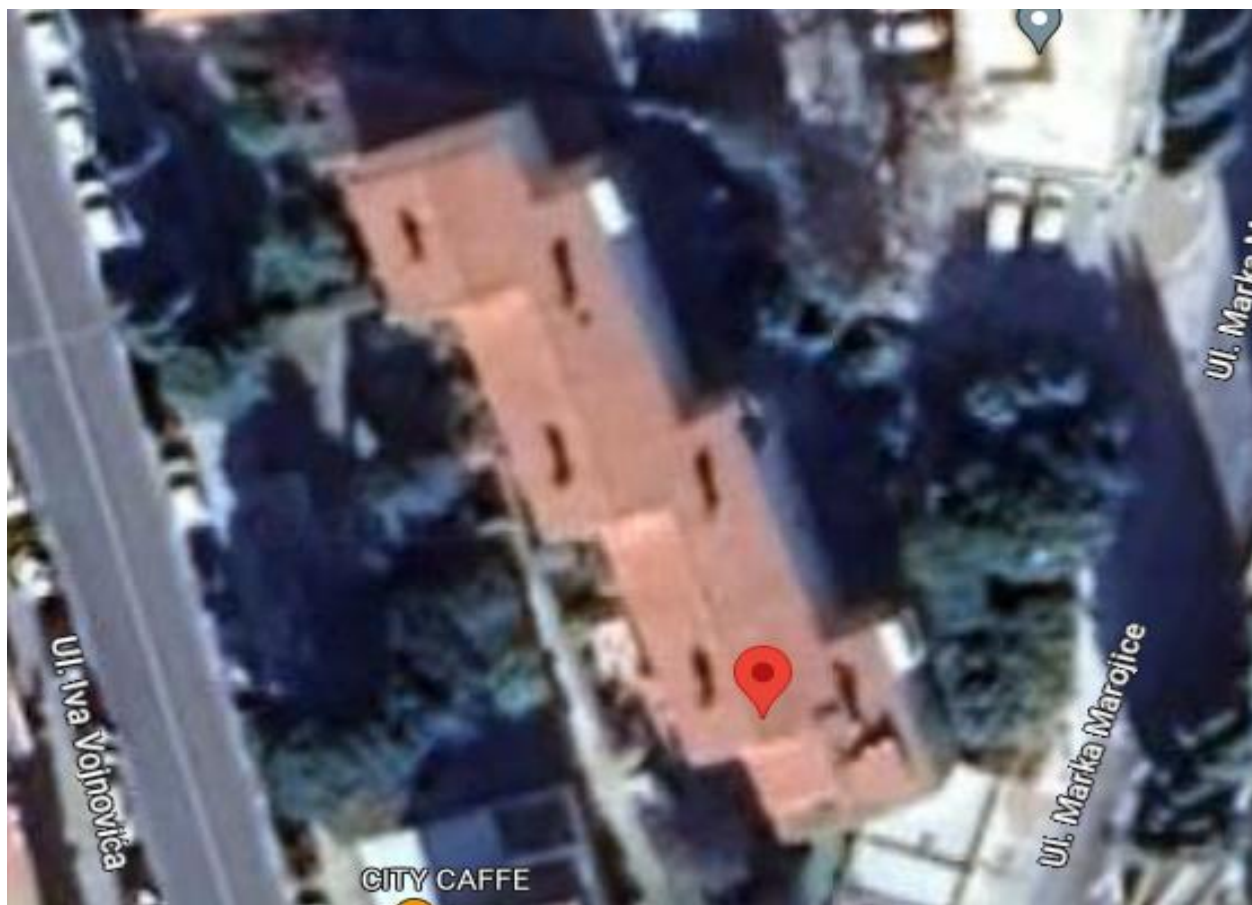

Dubrovnik, lipanj, 2023. god

TROŠKOVNIK POPRAVKA KROVA

GRAĐEVINA: Stambena zgrada

Adresa: Iva Vojnovića 36, Dubrovnik

**DOMOUPRAVA DUBROVNIK d.o.o.**

Iva Vojnovića 31, 20 000 Dubrovnik

r.br.	Kratki opis troškovničke stavke	jed. mj.	količina	cijena	iznos
1.	<p>Doprema, postava, skidanje i otprema cijevne fasadne skele od bešavnih cijev. Skelu izvesti prema postojećim HTZ propisima i u svemu kako je opisano u općim uvjetima. Osiguranje koridora za prolaz korisnika zgrade i njegova zaštita od šute i prašine te osiguranje okoline kojom se sprečava prilaz nezaposlenima tijekom radova.</p> <p>U jediničnu cijenu uključiti i zaštitni zastor od jutenih ili plastičnih traka, koje se postavljaju s vanjske strane skele po cijeloj površini. Skelu je potrebno osigurati od prevrtanja sidrenjem u objekat, a od udara groma uzemljenjem. Potrebno je izvesti pomoćne željezne ili drvene ljestve – penjalice u svrhu osiguranja vertikalne komunikacije po skeli. Potrebno je paziti na rad strojeva i alata, predvidjeti moguća urušavanja te postaviti i održavati zaštitne oplata, ograde i skele, postaviti znakove upozorenja na opasnosti te zaštititi fizičke osobe i zgradu tijekom izvedenja radova.</p> <p>Obračun se vrši po m² vertikalne projekcije površine skele</p>	m ²	610.00		
2.	Raskrivanje krova od kupe kanalice, spuštanje i odvoz na gradsku deponiju	180	612.00		
3.	Demontaža poletvanja, krovnih prozora i limarije. Spuštanje i odvoz na gradsku deponiju.	m ²	180.00		

TROŠKOVNIK POPRAVKA KROVA

GRAĐEVINA: Stambena zgrada

Adresa: Iva Vojnovića 36, Dubrovnik

**DOMOUPRAVA DUBROVNIK d.o.o.**

Iva Vojnovića 31, 20 000 Dubrovnik

r.br.	Kratki opis troškovničke stavke	jed. mj.	količina	cijena	iznos
4.	Pažljiva demontaža gromobranske trake, spuštanje na okućnicu i odvoz na gradsku deponiju.				
		m´	45.00		
5.	Štemanje oštećene žbuke sa dimnjaka, belvedera i lastavica, spuštanje i odvoz na gradsku deponiju.				
	dimnjak 45x45x120cm	kom	2.00		
	oštećena žbuka lastavice i belvedera	m ²	30.00		
6.	Zaštita postojećih drvenih greda drvocidom (obračun po m2 krova).				
		m2	180.00		
7.	Nabava, doprema i izrada podaskanja krovišta OSB tablama				
		m2	180.00		
8.	Nabava, doprema i ugradnja krovne folije				
		m ²	180.00		
9.	Nabava, doprema i izrada poletvanja za kupu kanalicu. Murale i letve zaštititi drvocidom.				
		m2	180.00		

TROŠKOVNIK POPRAVKA KROVA

GRAĐEVINA: Stambena zgrada

Adresa: Iva Vojnovića 36, Dubrovnik

**DOMOUPRAVA DUBROVNIK d.o.o.**

Iva Vojnovića 31, 20 000 Dubrovnik

r.br.	Kratki opis troškovničke stavke	jed. mj.	količina	cijena	iznos
10.	Nabava, doprema i ugradnja termoizolacije (stirodur 3cm). Termoizolacija se ugrađuje samo na dijelu krova poviše stambenog prosotra				
		m ²	80.00		
11.	Nabava, doprema materijala i izvedba pokrova od kupe kanalice. Nabava doprema i ugradnja površnica sa lankunama.				
a)	Kupa	m ²	180.00		
b)	površnice i lankune	m'	15.00		
12.	Nabava, izrada i ugradnja elemenata od pocinčanog lima (detalj kao postojeći)				
a)	štucne	kom	4.00		
b)	limeni opšav dimnjaka (45c45cm)	kom	2.00		
c)	konverse sa štrikom	m	22.00		
d)	odušak	kom	2.00		
e)	izrada limenog opšava spoja prednje strane belvedera sa kupom	m	3.00		
f)	limeni oluci na prednjim stranama belvedera	m	6.00		
g)	limene vertikale odvodnje iz oluka sa prednje strane belvedera u krovne kanale	m	5.00		
h)	limenog spoja novog dijela krova sa starim krovom	m	12.00		

TROŠKOVNIK POPRAVKA KROVA

GRAĐEVINA: Stambena zgrada

Adresa: Iva Vojnovića 36, Dubrovnik

**DOMOUPRAVA DUBROVNIK d.o.o.**

Iva Vojnovića 31, 20 000 Dubrovnik

r.br.	Kratki opis troškovničke stavke	jed. mj.	količina	cijena	iznos
13.	Nabava i ugradnja Velux krovnog prozora. Izrada i ugradnja limenog opšava				
		kom	3.00		
14.	Nabava, doprema materijala i izrada pokosa na zidovima uz krovne kanale				
		m	31.00		
15.	Nabava, doprema materijala i zidarska obrada betonskih poklopnica na lastavicama objekta				
		m	12.00		
16.	Nabava, doprema materijala i izoliranje krovnih kanala sa pokosom betonskih poklopnica na lastavicama				
		m	31.00		
	betonskih poklopnica na lastavicama	m	12.00		
17.	Nabava, doprema materijala i zidarska obrada (čišćenje podloge, grundiranje, obrada u dva sloja građevinskim ljepilom sa utapanjem mrežice u dva sloja i završni premaz hidroizolacijom				
a)	dimnjak 45x45x120cm	kom	2.00		
b)	oštećena žbuka belvedera i lastavica	m2	30.00		

TROŠKOVNIK POPRAVKA KROVA

GRAĐEVINA: Stambena zgrada

Adresa: Iva Vojnovića 36, Dubrovnik

**DOMOUPRAVA DUBROVNIK d.o.o.**

Iva Vojnovića 31, 20 000 Dubrovnik

r.br.	Kratki opis troškovničke stavke	jed. mj.	količina	cijena	iznos
18.	Razni nepredviđeni radovi koji se mogu pojaviti u toku izvođenja radova. Radovi se izvode po nalogu nadzora, predstavnik suvlasnika i obračunavaju se prema stvarno izvedenim radovima. Za ponudu predvidjeti vrijednost od 10% od vrijednosti. Obračun se vrši u paušalu.				
			paušal	10.00%	

REKAPITULACIJA RADOVA

UKUPNO BEZ PDV-a

PDV

25%

SVEUKUPNO SA PDV-om (EURA)

SVEUKUPNO SA PDV-om (KUNA)

GARANCIJA NA IZVEDENE RADOVE I UGRAĐENI MATERIJAL:

ZA PONUDITELJA: